

NFS-e - NOTA FISCAL DE SERVIÇOS ELETRÔNICA

Nº: 2022/203329 Emitida em: 30/11/2022 às 11:16:34 Competência: 30/11/2022 Código de Verificação: 73568573



SOCIEDADE MINEIRA DE CULTURA

CPF/CNPJ: 17.178.195/0014-81

Inscrição Municipal: 0308833/008-1

AVE DOM JOSE GASPAR, 500, Coração Eucarístico - Cep: 30535-901

Belo Horizonte

MG

Telefone:

Email:

Tomador do(s) Serviço(s)

CPF/CNPJ: 11.324.855/0001-94

Inscrição Municipal: Não Informado

Caixa Escolar Vereador João Evangelista Fernandes

Rua Coronel Vicente Ferreira Carneiro, 625, Industrial - Cep: 32230-530

Contagem

MG

Telefone: Não Informado

Email: Não Informado

Discriminação do(s) Serviço(s)

Visitação ao Museu de Ciências Naturais da PUC Minas, realizada em 16/11/2022.

Código de Tributação do Município (CTISS)

0802-0/11-88 / Outras atividades de ensino não especificadas anteriormente

Subitem Lista de Serviços LC 116/03 / Descrição:

8.02 / Instrução, treinamento, orientação pedagógica e educacional, avaliação de conhecimentos de qualquer natureza.

Cod/Município da incidência do ISSQN:

3106200 / Belo Horizonte

Natureza da Operação:

Imune

Valor dos serviços:	R\$ 192,00	Valor dos serviços:	R\$ 192,00
(-) Descontos:	R\$ 0,00	(-) Deduções:	R\$ 0,00
(-) Retenções Federais:	R\$ 0,00	(-) Desconto Incondicionado:	R\$ 0,00
(-) ISS Retido na Fonte:	R\$ 0,00	(=) Base de Cálculo:	R\$ 192,00
Valor Líquido:	R\$ 192,00	(x) Alíquota:	0%
		(=) Valor do ISS:	R\$ 0,00



Prefeitura de Belo Horizonte - Secretaria Municipal de Fazenda

Rua Espírito Santo, 605 - 3º andar - Centro - CEP: 30160-919 - Belo Horizonte MG.

Dúvidas: SIGESP

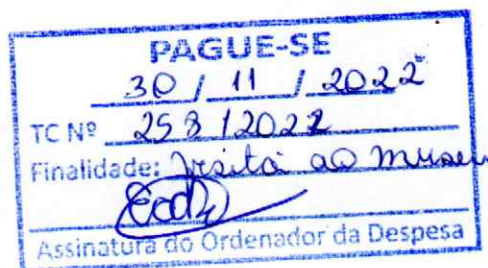
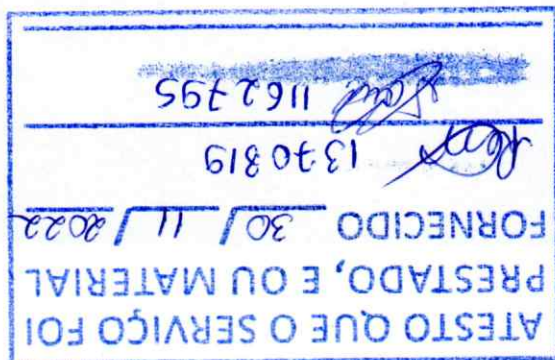

Comp	Banco	Agência	DV	C1	Conta	C2	Série	Cheque N°	C3	
018	001	3675	0	8	74.677-0	2	800	850500	4	R\$ 192,00
018	001	3675	8	8	74.677-0	8	800	850500	8	

Pague por este cheque a quantia de Centos e noventa e dois reais

e centavos acima

Sociedade Mineira de Cultura

ou à sua ordem

Contagem, 16 de novembro de 2022

BANCO DO BRASIL

BARRO INDUSTRIAL MG
00.000.000/691917
BARRO INDUSTRIAL MG
R TIRADENTES CONTAGEM
CONFECCAO. 09/2022

Emilene C. Batista Velasco
CAIXA ESCOLA VEREA DO EVANGELISTA FERREIROS
CNPJ 11.324.955/0001-94
CLIENTE BANCARIO DESDE 02/2012

Emilene C. Batista Velasco

00158752 0188505005 885007667708

Pagamento referente a visitação a
Sociedade Mineira de Cultura

10819850645168





MUSEU
PUC MINAS | CIÊNCIAS NATURAIS

17.178.195/0014-81
SOCIEDADE MINEIRA DE CULTURA
AVENIDA - Dom José Gaspar, 500
B. Coração Eucarístico - CEP 30.535-901
BELO HORIZONTE - MG

Recibo

Recebemos da Escola/Instituição CAIXA ESCOLAR

VERENDOR JOÃO EVANGELISTA FERNANDES a quantia de

RS 192,00 (CENTO E NOVENTA E DOIS REAIS

referente à visita de 32 (TRINTA E DOIS) alunos ao

Museu de Ciências Naturais PUC Minas no dia 16 / 11 / 22.

Belo Horizonte, 16 de NOVEMBRO de 2022.

André Fernandes Reis
Assinatura do funcionário responsável



Consulta Quadro de Sócios e Administradores - QSA

CNPJ: 17.178.195/0001-67
NOME EMPRESARIAL: SOCIEDADE MINEIRA DE CULTURA
CAPITAL SOCIAL:

O Quadro de Sócios e Administradores(QSA) constante da base de dados do Cadastro Nacional da Pessoa Jurídica (CNPJ) é o seguinte:

Nome/Nome Empresarial: WALMOR OLIVEIRA DE AZEVEDO
Qualificação: 16-Presidente

Para informações relativas à participação no QSA, acessar o e-CAC com certificado digital ou comparecer a uma unidade da RFB.

Emitido no dia 30/11/2022 às 11:06 (data e hora de Brasília).





Pontifícia Universidade Católica de Minas Gerais
Museu de Ciências Naturais

Belo Horizonte, 28 de outubro de 2022

O Museu de Ciências Naturais PUC MINAS, localizado na Av. Dom José Gaspar, 290 – Coração Eucarístico, através da entidade mantenedora Sociedade Mineira de Cultura - CNPJ 17.178.195/0014-81, tem como missão promover o conhecimento da história natural do Estado de Minas Gerais e a conservação ambiental, a partir do desenvolvimento de pesquisa e da educação científica que tenham como foco a diversidade biológica, ambiental e social, contribuindo para a formação inicial e continuada de profissionais e cidadãos comprometidos com a cultura do cuidado e da sustentabilidade do planeta.

O Museu de Ciências Naturais PUC Minas abre suas exposições ao público de terça-feira a sábado das 09h às 17h. Recebe crianças, adolescentes e jovens das redes de ensino pública e particular, grupos e associações que participam de visitas guiadas agendadas, além de famílias e visitantes individuais. Valores para visitação: Alunos de Escolas Particulares: R\$12,00, Alunos de Escolas Públicas R\$6,00, Público Individual; R\$12,00, Crianças de 4 a 12 anos e idosos acima de 60 anos R\$6,00, crianças abaixo de 3 anos: Isento. O telefone para o agendamento é 3319-4520.

Dr. Henrique Paprocki
Coordenador do Museu

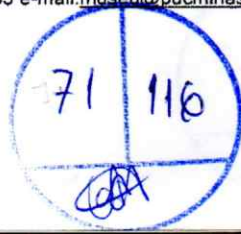

Voltar

Imprimir



Certificado de Regularidade do FGTS - CRF

Inscrição: 17.178.195/0001-67

Razão Social: SOCIEDADE MINEIRA DE CULTURA

Endereço: AV BRASIL 2079 10 ANDAR / FUNCIONARIOS / BELO HORIZONTE / MG / 30140-002

A Caixa Econômica Federal, no uso da atribuição que lhe confere o Art. 7, da Lei 8.036, de 11 de maio de 1990, certifica que, nesta data, a empresa acima identificada encontra-se em situação regular perante o Fundo de Garantia do Tempo de Serviço - FGTS.

O presente Certificado não servirá de prova contra cobrança de quaisquer débitos referentes a contribuições e/ou encargos devidos, decorrentes das obrigações com o FGTS.

Emitido em atendimento a determinação judicial.

Validade: 29/11/2022 a 28/12/2022

Certificação Número: 2022112912230578562752

Informação obtida em 30/11/2022 11:01:26

A utilização deste Certificado para os fins previstos em Lei esta condicionada a verificação de autenticidade no site da Caixa:
www.caixa.gov.br





PODER JUDICIÁRIO
JUSTIÇA DO TRABALHO

CERTIDÃO NEGATIVA DE DÉBITOS TRABALHISTAS

Nome: SOCIEDADE MINEIRA DE CULTURA (MATRIZ E FILIAIS)
CNPJ: 17.178.195/0001-67
Certidão nº: 42386844/2022
Expedição: 30/11/2022, às 11:05:05
Validade: 29/05/2023 - 180 (cento e oitenta) dias, contados da data de sua expedição.

Certifica-se que **SOCIEDADE MINEIRA DE CULTURA (MATRIZ E FILIAIS)**, inscrito(a) no CNPJ sob o nº **17.178.195/0001-67**, **NÃO CONSTA** como inadimplente no Banco Nacional de Devedores Trabalhistas. Certidão emitida com base nos arts. 642-A e 883-A da Consolidação das Leis do Trabalho, acrescentados pelas Leis ns.º 12.440/2011 e 13.467/2017, e no Ato 01/2022 da CGJT, de 21 de janeiro de 2022. Os dados constantes desta Certidão são de responsabilidade dos Tribunais do Trabalho.

No caso de pessoa jurídica, a Certidão atesta a empresa em relação a todos os seus estabelecimentos, agências ou filiais.

A aceitação desta certidão condiciona-se à verificação de sua autenticidade no portal do Tribunal Superior do Trabalho na Internet (<http://www.tst.jus.br>).

Certidão emitida gratuitamente.

INFORMAÇÃO IMPORTANTE

Do Banco Nacional de Devedores Trabalhistas constam os dados necessários à identificação das pessoas naturais e jurídicas inadimplentes perante a Justiça do Trabalho quanto às obrigações estabelecidas em sentença condenatória transitada em julgado ou em acordos judiciais trabalhistas, inclusive no concernente aos recolhimentos previdenciários, a honorários, a custas, a emolumentos ou a recolhimentos determinados em lei; ou decorrentes de execução de acordos firmados perante o Ministério Público do Trabalho, Comissão de Conciliação Prévia ou demais títulos que, por disposição legal, contiver força executiva.





MINISTÉRIO DA FAZENDA
Secretaria da Receita Federal do Brasil
Procuradoria-Geral da Fazenda Nacional

**CERTIDÃO POSITIVA COM EFEITOS DE NEGATIVA DE DÉBITOS RELATIVOS AOS TRIBUTOS
FEDERAIS E À DÍVIDA ATIVA DA UNIÃO**

Nome: **SOCIEDADE MINEIRA DE CULTURA**
CNPJ: **17.178.195/0001-67**

Ressalvado o direito de a Fazenda Nacional cobrar e inscrever quaisquer dívidas de responsabilidade do sujeito passivo acima identificado que vierem a ser apuradas, é certificado que:

1. constam débitos administrados pela Secretaria da Receita Federal do Brasil (RFB) com exigibilidade suspensa nos termos do art. 151 da Lei nº 5.172, de 25 de outubro de 1966 - Código Tributário Nacional (CTN), ou objeto de decisão judicial que determina sua desconsideração para fins de certificação da regularidade fiscal, ou ainda não vencidos; e
2. constam nos sistemas da Procuradoria-Geral da Fazenda Nacional (PGFN) débitos inscritos em Dívida Ativa da União (DAU) com exigibilidade suspensa nos termos do art. 151 do CTN, ou garantidos mediante bens ou direitos, ou com embargos da Fazenda Pública em processos de execução fiscal, ou objeto de decisão judicial que determina sua desconsideração para fins de certificação da regularidade fiscal.

Conforme disposto nos arts. 205 e 206 do CTN, este documento tem os mesmos efeitos da certidão negativa.

Esta certidão é válida para o estabelecimento matriz e suas filiais e, no caso de ente federativo, para todos os órgãos e fundos públicos da administração direta a ele vinculados. Refere-se à situação do sujeito passivo no âmbito da RFB e da PGFN e abrange inclusive as contribuições sociais previstas nas alíneas 'a' a 'd' do parágrafo único do art. 11 da Lei nº 8.212, de 24 de julho de 1991.

A aceitação desta certidão está condicionada à verificação de sua autenticidade na Internet, nos endereços <<http://rfb.gov.br>> ou <<http://www.pgfn.gov.br>>.

Certidão emitida gratuitamente com base na Portaria Conjunta RFB/PGFN nº 1.751, de 2/10/2014.

Emitida às 14:51:32 do dia 13/10/2022 <hora e data de Brasília>.

Válida até 11/04/2023.

Código de controle da certidão: **93C5.543D.7D53.0963**

Qualquer rasura ou emenda invalidará este documento.





SECRETARIA DE ESTADO DE FAZENDA DE MINAS GERAIS

CERTIDÃO DE DÉBITOS TRIBUTÁRIOS

Positiva com efeito de negativa

CERTIDÃO EMITIDA EM:
18/10/2022CERTIDÃO VALIDA ATÉ:
16/01/2023

NOME/NOME EMPRESARIAL: SOCIEDADE MINEIRA DE CULTURA

INSCRIÇÃO ESTADUAL: 062755029.00-15

CNPJ/CPF: 17.178.195/0001-67

SITUAÇÃO: Ativo

LOGRADOURO: AVENIDA BRASIL

NÚMERO: 2079

COMPLEMENTO: ANDAR 11,

BAIRRO: SAVASSI

CEP: 30140008

DISTRITO/POVOADO:

MUNICÍPIO: BELO HORIZONTE

UF: MG

Ressalvado o direito de a Fazenda Pública Estadual cobrar e inscrever quaisquer débitos de responsabilidade do sujeito passivo acima identificado que vierem a ser apuradas, é certificado que:

1. Constam débitos relativos a tributos administrados pela Fazenda Pública Estadual e/ou Advocacia Geral do Estado com a exigibilidade suspensa, nos termos do art. 151 da Lei nº 5.172, de 25 de outubro de 1966 - Código Tributário Nacional (CTN);

2. No caso de utilização para lavratura de escritura pública ou registro de formal de partilha, de carta de adjudicação expedida em autos de inventário ou de arrolamento, de sentença em ação de separação judicial, divórcio, ou de partilha de bens na união estável e de escritura pública de doação de bens imóveis, esta certidão somente terá validade se acompanhada da Certidão de Pagamento / Desoneração do ITCD, prevista no artigo 39 do Decreto 43.981/2005.

Certidão válida para todos os estabelecimentos da empresa, alcançando débitos tributários do sujeito passivo em Fase Administrativa ou inscritos em Dívida Ativa.

IDENTIFICAÇÃO	NÚMERO DO PTA	DESCRIÇÃO
17.178.195/0001-67		Taxa de Incêndio - Exigibilidade suspensa - 1801121401/2018
17.178.195/0001-67		Taxa de Incêndio - Exigibilidade suspensa - 1904597971/2019
17.178.195/0001-67		Taxa de Incêndio - Exigibilidade suspensa - 1904586937/2019
17.178.195/0001-67		Taxa de Incêndio - Exigibilidade suspensa - 1900272687/2019
17.178.195/0007-52		Taxa de Incêndio - Exigibilidade suspensa - 1801528004/2018
17.178.195/0007-52		Taxa de Incêndio - Exigibilidade suspensa - 1901591093/2019
17.178.195/0015-62		Taxa de Incêndio - Exigibilidade suspensa - 1801615993/2018
17.178.195/0015-62		Taxa de Incêndio - Exigibilidade suspensa - 1901681904/2019
17.178.195/0018-05		Taxa de Incêndio - Exigibilidade suspensa - 1801328447/2018
17.178.195/0018-05		Taxa de Incêndio - Exigibilidade suspensa - 1901384829/2019
17.178.195/0022-91		Taxa de Incêndio - Exigibilidade suspensa - 1801039411/2018

17.178.195/0022-91	Taxa de Incêndio - Exigibilidade suspensa -	1901083098/2019
17.178.195/0028-87	Taxa de Incêndio - Exigibilidade suspensa -	1800258305/2018
17.178.195/0028-87	Taxa de Incêndio - Exigibilidade suspensa -	1900268191/2019
17.178.195/0029-68	Taxa de Incêndio - Exigibilidade suspensa -	1800258313/2018
17.178.195/0029-68	Taxa de Incêndio - Exigibilidade suspensa -	1900268205/2019
17.178.195/0030-00	Taxa de Incêndio - Exigibilidade suspensa -	1800258321/2018
17.178.195/0030-00	Taxa de Incêndio - Exigibilidade suspensa -	1900268213/2019
17.178.195/0033-44	Taxa de Incêndio - Exigibilidade suspensa -	1803375949/2018
17.178.195/0033-44	Taxa de Incêndio - Exigibilidade suspensa -	1903504074/2019
17.178.195/0034-25	Taxa de Incêndio - Exigibilidade suspensa -	1800262370/2018
17.178.195/0034-25	Taxa de Incêndio - Exigibilidade suspensa -	1900272695/2019
17.178.195/0036-97	Taxa de Incêndio - Exigibilidade suspensa -	1800258330/2018
17.178.195/0036-97	Taxa de Incêndio - Exigibilidade suspensa -	1900268221/2019
17.178.195/0038-59	Taxa de Incêndio - Exigibilidade suspensa -	1800262388/2018
17.178.195/0038-59	Taxa de Incêndio - Exigibilidade suspensa -	1900272709/2019
17.178.195/0054-79	Taxa de Incêndio - Exigibilidade suspensa -	1800258348/2018
17.178.195/0054-79	Taxa de Incêndio - Exigibilidade suspensa -	1900268230/2019
17.178.195/0055-50	Taxa de Incêndio - Exigibilidade suspensa -	1800258356/2018
17.178.195/0055-50	Taxa de Incêndio - Exigibilidade suspensa -	1900268248/2019
17.178.195/0059-83	Taxa de Incêndio - Exigibilidade suspensa -	1800258364/2018
17.178.195/0059-83	Taxa de Incêndio - Exigibilidade suspensa -	1900268256/2019
17.178.195/0060-17	Taxa de Incêndio - Exigibilidade suspensa -	1804900621/2018
17.178.195/0061-06	Taxa de Incêndio - Exigibilidade suspensa -	1800258372/2018
17.178.195/0061-06	Taxa de Incêndio - Exigibilidade suspensa -	1900268264/2019
17.178.195/0063-60	Taxa de Incêndio - Exigibilidade suspensa -	1800258381/2018
17.178.195/0063-60	Taxa de Incêndio - Exigibilidade suspensa -	1900268272/2019
17.178.195/0065-21	Taxa de Incêndio - Exigibilidade suspensa -	1800258399/2018
17.178.195/0065-21		

		Taxa de Incêndio - Exigibilidade suspensa - 1900268281/2019
17.178.195/0066-02		Taxa de Incêndio - Exigibilidade suspensa - 1800262396/2018
17.178.195/0066-02		Taxa de Incêndio - Exigibilidade suspensa - 1900272717/2019
17.178.195/0067-93		Taxa de Incêndio - Exigibilidade suspensa - 1800262400/2018
17.178.195/0067-93		Taxa de Incêndio - Exigibilidade suspensa - 1900272725/2019
17.178.195/0068-74		Taxa de Incêndio - Exigibilidade suspensa - 1800262418/2018
17.178.195/0068-74		Taxa de Incêndio - Exigibilidade suspensa - 1900272733/2019
17.178.195/0069-55		Taxa de Incêndio - Exigibilidade suspensa - 1800258402/2018
17.178.195/0069-55		Taxa de Incêndio - Exigibilidade suspensa - 1900268299/2019
17.178.195/0070-99		Taxa de Incêndio - Exigibilidade suspensa - 1800258411/2018
17.178.195/0070-99		Taxa de Incêndio - Exigibilidade suspensa - 1900268302/2019
17.178.195/0071-70		Taxa de Incêndio - Exigibilidade suspensa - 1800258429/2018
17.178.195/0071-70		Taxa de Incêndio - Exigibilidade suspensa - 1900268311/2019

A autenticidade desta certidão deverá ser confirmada no sítio da Secretaria de Estado de Fazenda de Minas Gerais em www.fazenda.mg.gov.br => certidão de débitos tributários => certificar documentos

CÓDIGO DE CONTROLE DE CERTIDÃO:2022000585832109





Prefeitura de Belo Horizonte
Secretaria Municipal de Fazenda
Subsecretaria da Receita Municipal

**DOCUMENTO AUXILIAR DA
CERTIDÃO POSITIVA COM EFEITO NEGATIVO
PLENA PESSOA JURIDICA**

REGISTROS DE ACESSO

Código de Controle: **GIDFKOOKOP**

Documento/Certidão nº **20.896.428** Exercício: **2022**

Emissão em: **30/11/2022**

Requerimento em: **11:15:09**

Validade: **30/12/2022**

Nome: **SOCIEDADE MINEIRA DE CULTURA**

CNPJ: **17.178.195.0001.67**

Ressalvando a Prefeitura Municipal de Belo Horizonte o direito de cobrar débitos posteriormente apurados, a Diretoria de Arrecadação, Cobrança e Dívida Ativa da Secretaria Municipal de Fazenda, no uso de suas atribuições legais, certifica que o Contribuinte acima encontra-se regular com a Fazenda Pública Municipal, em relação aos Tributos, Multas e Precos inscritos ou não em dívida ativa.

RESSALVAS

Existe(m) lançamento(s) a vencer

Existe(m) lançamento(s) com suspensão administrativa

Nos termos do Decreto 15.927/2015 este documento auxiliar é a representação gráfica da certidão de débitos e situação fiscal, não substituindo a certidão, que será obtida no Portal da PBH, por meio da autenticação dos registros de acesso deste documento.





FORMULÁRIO TRABALHO DE CAMPO

1 - IDENTIFICAÇÃO

ESCOLA:

Cemil Breador João Evangelista Fernandes

A. NÍVEL E MODALIDADE DE ENSINO

EDUCAÇÃO INFANTIL

ENSINO FUNDAMENTAL

1º CICLO

2º CICLO

3º CICLO

EDUCAÇÃO DE JOVENS E ADULTOS (EJA)

B. Nº DE ALUNOS:

DATA:

C. DESTINO:

Museu Natural da Puc

D. HORÁRIO DE SAÍDA:

E. HORÁRIO DE CHEGADA:

F. CUSTO (VALOR EM REAL):

2 - DETALHAMENTOS DO PROJETO

A. TEMA:

Conhecendo os fósseis no museu

B. OBJETIVOS:

* Reconhecer o museu como espaço cultural e científico * Reconhecer que os fósseis são representações físicas de vida que já existiu. * Vivenciar experiências científicas. * Adquirir conhecimentos linguísticos

C. AÇÕES DESENVOLVIDAS:

* Lembranças e vídeos do que é museu. * Brincadeiras e experiências sobre fósseis. * Introdução a temática da vida dos dinossauros: como eram, como foram extintos, espécies, etc. * Bistar lembranças de como comportar em um museu.

D. ÁREAS DE CONHECIMENTO ENVOLVIDAS:

* conhecimentos sociais culturais e linguísticos * Arte * Observação * Oralidade * mundo natural * Escrita * Contagem * medidas de grandezas

PP Resende

CARIMBO E ASSINATURA DO PEDAGOGO DA ESCOLA

Regina Renice Lara Resende

Pedagoga

Reg./MEC-MG 327



VISITA AO MUSEU DA PUC

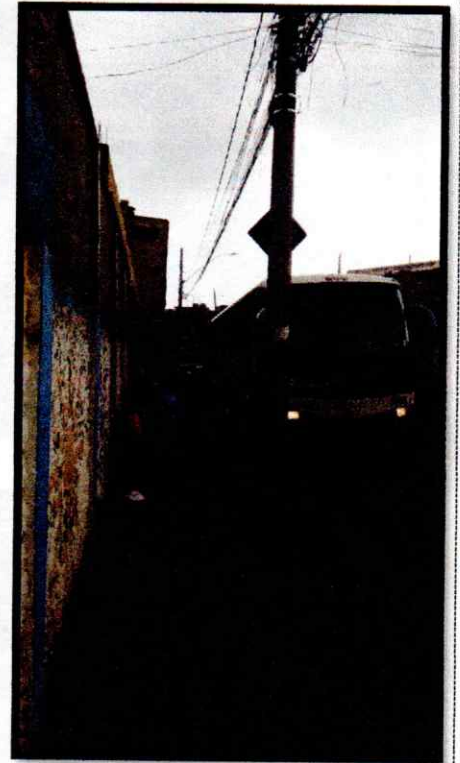

80 116
A

VISITA AO MUSEU DA PUC

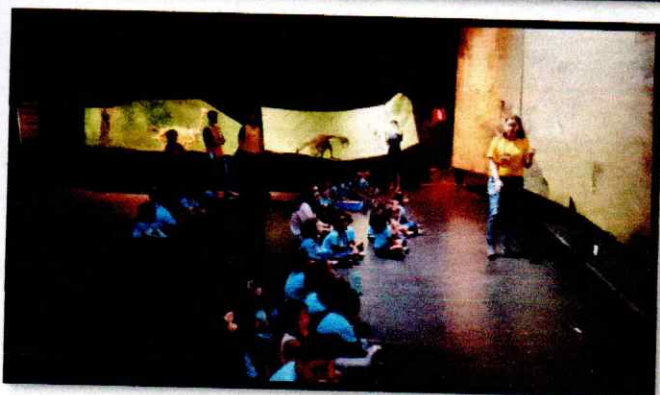
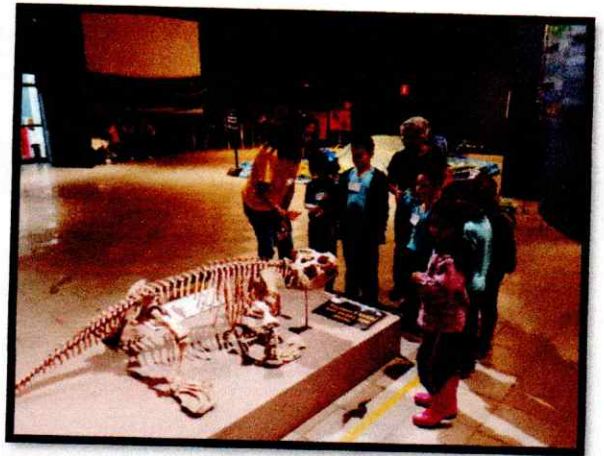
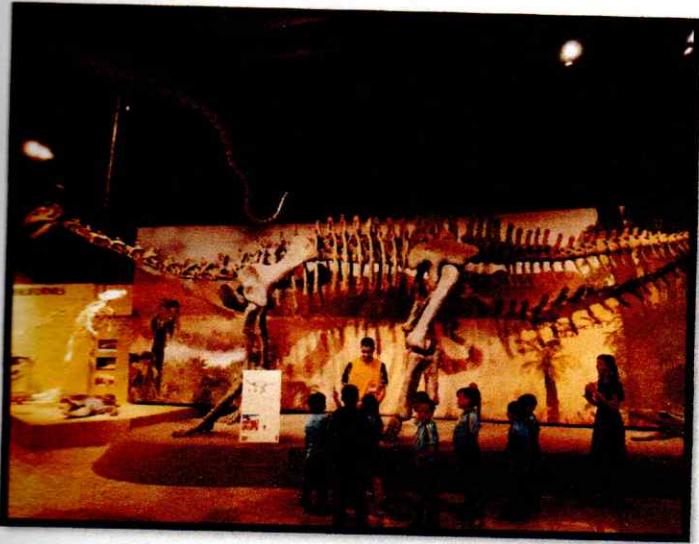

81 116
[Signature]